

Richiamo per screening della displasia della cervice

Lista mensile delle visite di controllo da prevedere

Contesto

Lo striscio PAP è un metodo di diagnosi precoce del carcinoma cervicale. In caso di referto rilevante, entro un intervallo di controllo raccomandato dovrebbe essere effettuato un ricontrollo.

Prestazione di servizio

I committenti ricevono via e-mail l'elenco mensile delle pazienti con referti precedenti rilevanti. Per le pazienti elencate, il controllo dello striscio PAP non è ancora avvenuto.

Se una paziente non viene ricontrollata, dopo tre mesi non apparirà più sulla lista.

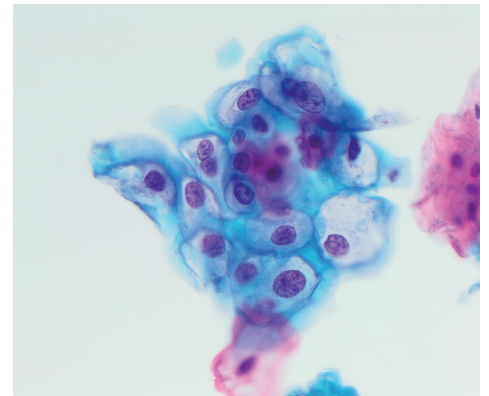

LSIL

Mensilmente
via e-mail

Cognome	Nome	Data di nascita	N. richiesta	Data della richiesta	Servizio Recall
Campione	Melania	12.10.1983	22.645.591	01.02.2022	3
Esempio	Laura	01.12.1970	72.555.677	16.03.2022	3
Comunque	Anna	08.08.1954	12.345.678	22.03.2022	3
Modello	Lea	06.07.1988	59.276.780	22.12.2022	2
Test	Gianna	25.02.1958	32.325.072	14.04.2022	1
Esemplare	Giulia	22.01.2003	42.372.164	03.05.2022	1
Prova	Emilia	14.11.1993	17.348.600	27.01.2023	1

Vantaggi

- Il richiamo per lo screening della displasia della cervice assicura che il controllo raccomandato non venga dimenticato per nessuna paziente.
- Sta a lei a decidere se e quando la paziente riceve un invito per un controllo.

Invio

Esclusivamente e in modo sicuro al suo indirizzo e-mail HIN.

Informazioni Letteratura su richiesta

Dr. med. Alexia Apostolou, FMH patologia, citopatologia

Dr. med. Christine Brabeck, FMH patologia, citopatologia

Dr. med. Philippe Brunner, FMH patologia, citopatologia

Dr. med. Sophie Diebold Berger, FMH patologia, citopatologia, Responsabile Viollier Weintraub SA

Maya Fünfschilling, Medico dipl., FMH patologia, citopatologia

Dr. med. Santiago Giménez de Mestral, FMH patologia, citopatologia

Dr. med. Bettina Huber, FMH in patologia, citopatologia

Dr. med. univ. Barbara Hummer, FMH patologia, citopatologia, Responsabile Citologia

Dr. med. Andrea Sanjurjo, FMH patologia, citopatologia, Responsabile Citologia

Dr. med. Didier Sarazin, FMH patologia, citopatologia

Dr. med. Olivia Seyde, FMH patologia, citopatologia

Dr. med. Diana Sheridan, FMH patologia, citopatologia

Dr. med. Dominique Weintraub, FMH patologia, citopatologia, Senior Consultant

Redazione

Dr. med. Uta Deus, FMH medicina interna generale, Specialista FAMH in medicina di laboratorio, Sost. responsabile Inner Corelab

Dr. med. Maurice Redondo, FMH ematologia, Specialista FAMH in medicina di laboratorio, Responsabile del settore Produzione centrale