

## Dysplasie-Screening Recall

### Monatliche Liste offener Nachkontrollen

**Hintergrund** Der PAP-Abstrich ist eine Früherkennungsmethode für das Zervixkarzinom. Innerhalb eines empfohlenen Intervalls sollte bei einem auffälligen Befund eine Nachkontrolle durchgeführt werden.

**Dienstleistung** Die Auftraggeber erhalten die monatliche Liste der Patientinnen mit auffälligem Vorbefund per E-Mail. Bei den aufgeführten Patientinnen ist die Nachkontrolle des PAP-Abstriches offen. Nach drei Monaten ohne Nachkontrolle wird eine Patientin nicht mehr aufgeführt.

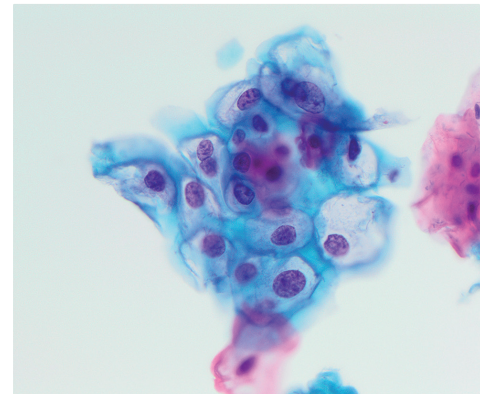

LSIL

Monatlich  
via E-Mail

Name	Vorname	Geburtsdatum	Auftrags-Nr.	Auftragsdatum	Recall
Beispielfrau	Melanie	12.10.1983	22.645.591	01.02.2022	3
Exempel	Laura	01.12.1970	72.555.677	16.03.2022	3
Musterfrau	Anna-Lena	08.08.1954	12.345.678	22.03.2022	3
Muster	Lea	06.07.1988	59.276.780	22.12.2022	2
Platzhalter	Charlotte	25.02.1958	32.325.072	14.04.2022	1
Beispiel	Julia	22.01.2003	42.372.164	03.05.2022	1
Esempio	Emilia	14.11.1993	17.348.600	27.01.2023	1

**Vorteile**

- Der Recall Dysplasie-Screening stellt sicher, dass die empfohlene Nachkontrolle bei keiner Patientin vergessen geht.
- Sie entscheiden, ob und wann die Patientin für eine Nachkontrolle aufgebeten wird.

**Versand** Erfolgt sicher an Ihre HIN-E-Mail-Adresse.

#### Information Literatur auf Anfrage

Dr. med. Alexia Apostolou, FMH Pathologie, Zytopathologie  
 Dr. med. Christine Brabeck, FMH Pathologie, Zytopathologie  
 Dr. med. Philippe Brunner, FMH Pathologie, Zytopathologie  
 Dr. med. Sophie Diebold Berger, FMH Pathologie, Zytopathologie, Leiterin Viollier Weintraub SA  
 Maya Fünfschilling, Dipl. Ärztin, FMH Pathologie, Zytopathologie  
 Dr. med. Santiago Giménez de Mestral, FMH Pathologie, Zytopathologie  
 Dr. med. Bettina Huber, FMH Pathologie, Zytopathologie  
 Dr. med. univ. Barbara Hummer, FMH Pathologie, Zytopathologie, Leiterin Zytologie  
 Dr. med. Andrea Sanjurjo, FMH Pathologie, Zytopathologie, Leiterin Zytologie  
 Dr. med. Didier Sarazin, FMH Pathologie, Zytopathologie  
 Dr. med. Olivia Seyde, FMH Pathologie, Zytopathologie  
 Dr. med. Diana Sheridan, FMH Pathologie, Zytopathologie  
 Dr. med. Dominique Weintraub, FMH Pathologie, Zytopathologie, Senior Consultant

#### Redaktion

Dr. med. Uta Deus, FMH Allgemeine Innere Medizin, Spezialistin für Labormedizin FAMH, Stv. Leiterin Inner Corelab  
 Dr. med. Maurice Redondo, FMH Hämatologie, Spezialist für Labormedizin FAMH, Bereichsleiter Produktion zentral