

LE VIGARO

279 / 06.2018

Più di una semplice newsletter di medicina di laboratorio
Dr. med. Edouard H. Viollier, FMH in medicina interna
Dominic Viollier, lic. oec. HSG

Diagnostica del cancro al seno

Ago biopsia della mammella: Referto entro 2 giorni lavorativi

Epidemiologia Con ca. 6'000 nuovi casi per anno, il cancro al seno è il cancro più frequente nelle donne in Svizzera. Una diagnostica veloce ed estesa (tipo di tumore, differenziazione, proliferazione, stato recettoriale, stato HER2) è indispensabile per una terapia immediata e ottimale.

Rapida e affidabile

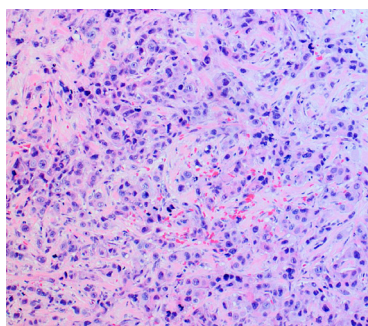

Colorazione HE

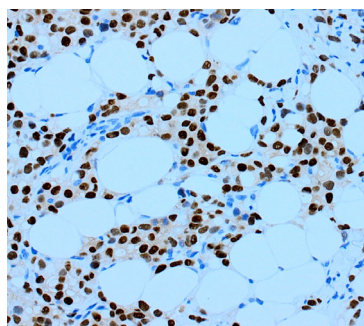

IHC: Recettore estrogenico

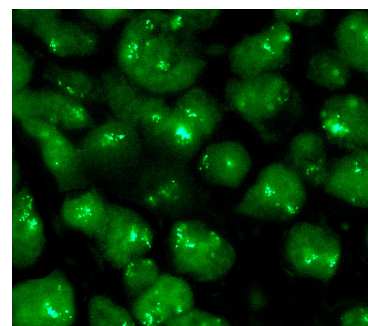

FISH: HER2

Trasmissione del referto Il referto é redatto entro un giorno lavorativo. Lo stato HER2 segue due giorni più tardi.

Competenza La Patologia collabora con i seguenti centri di senologia ed è rappresentata a tutti i Tumorboards da specialisti in patologia del seno:

- Brustzentrum Basel Bethesda Spital
- Interdisziplinäres Brustzentrum Rheinfelden
- Colloques multidisciplinaires des Centres du sein en pratique privée et de l' Hôpital Cantonal Universitaire de Genève.

Materiale Ago biopsia della mammella in formalina 4% tamponata con fosfati (ph 7.4)

Preanalitica Notare p.f. l'ora del prelievo → indispensabile per il rispetto della durata minima di fissazione di 6 ore

Prezzo Secondo TARMED ed elenco delle analisi

Informazioni Letteratura su richiesta

Dr. med. Tamara Hebert, FMH in patologia

Dr. med. Barbara Hummer, FMH in patologia, citopatologia, responsabile citologia

Prof. Dr. med. Ellen Obermann, FMH in patologia, citopatologia

Dr. med. Dr. phil. Il Bernd Sasse, FMH in patologia

PD Dr. med. Andreas Zettl, FMH in patologia, Responsabile Patologia

Redazione

Dr. med. Maurice Redondo, FMH in ematologia, Specialista FAMH in medicina di laboratorio, Responsabile del settore Produzione Ovest